



OCEANOGRAPHIC INSTITUTE OF THE ECUADORIAN NAVY ECUADORIAN REPORT



*Instituto Oceanográfico de la Armada
Al Servicio de la Investigación y Seguridad Marítima del Ecuador*



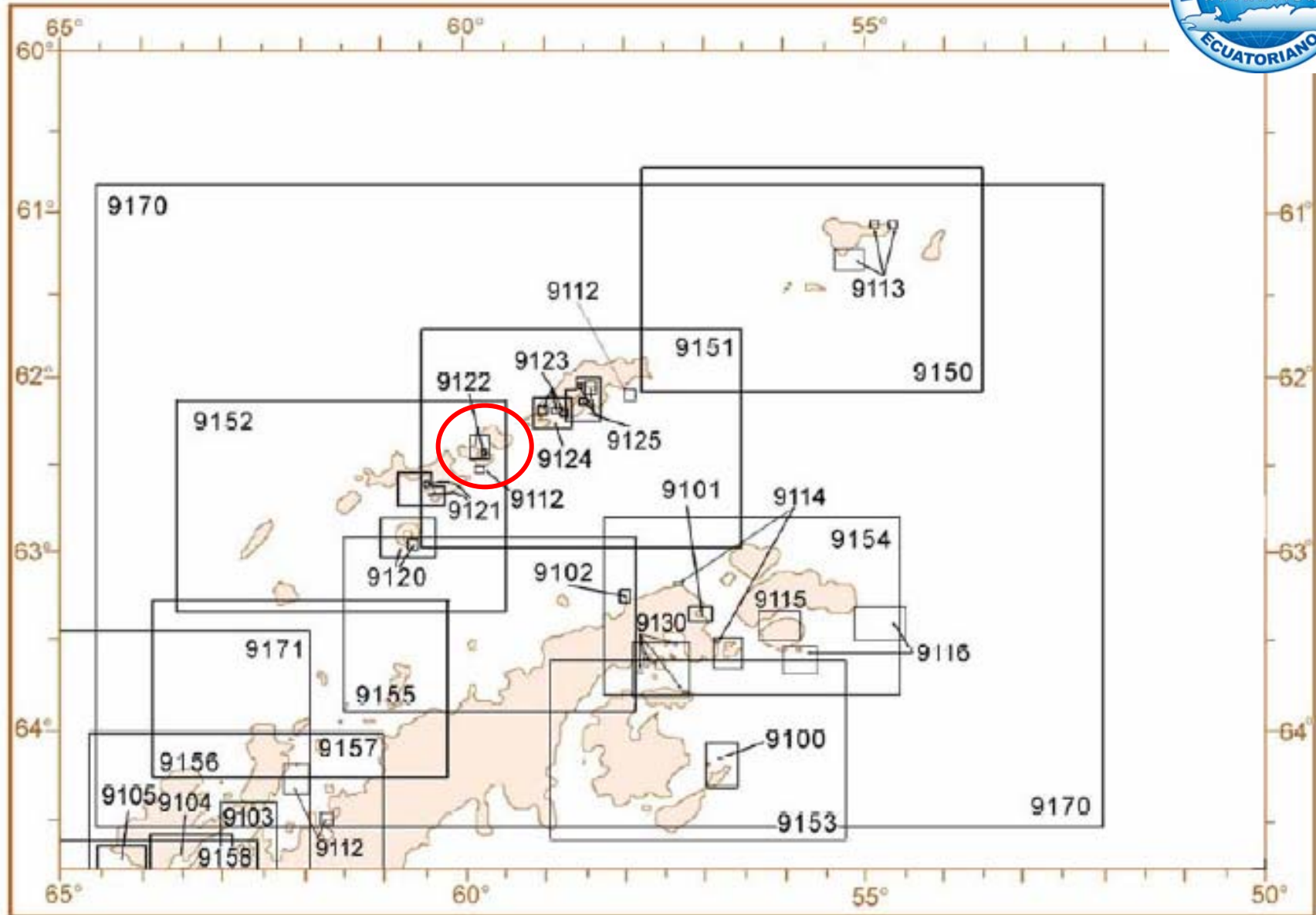



BAHIA CHILE

INT 9122

SONDAS EN METROS

SHOA N° 14231
ENSENADA ROJAS E IGOUER
BAHIA CHILE, PUERTO SOBERANIA,
ISLA GREENWICH - SHETLAND DEL SUR

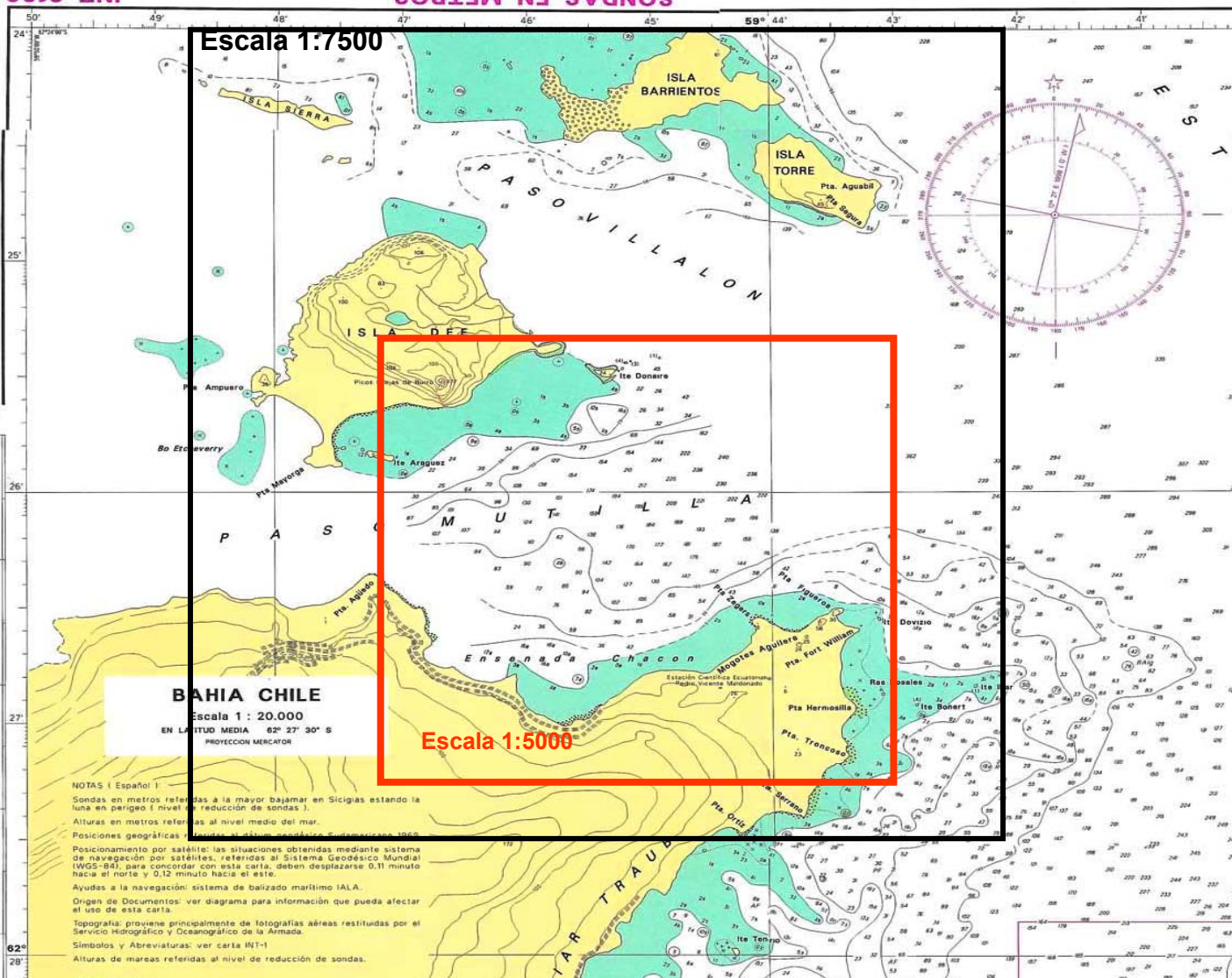



EQUIPOS BATIMETRICOS HIDROGRAFICOS

SISTEMA DE POSICIONAMIENTO DGPS EN TIEMPO REAL



SIDE SCAN SONAR 4200



ECOSONDA MKIII ODOM DE DOBLE FRECUENCIA AGUAS SOMERAS MEDIAS Y PROFUNDAS

SENSOR DE MOVIMIENTO TSS MOTION EQUIPO COMPENSADOR DE OLEAJE CABECEO Y BALANCEO DE LA EMBARCACION



EQUIPO CLASIFICADOR AUTOMATICO DE FONDO ROXAM

EQUIPO MEDIDOR DE LA VELOCIDAD DEL SONIDO DIGIBAR PRO ODOM



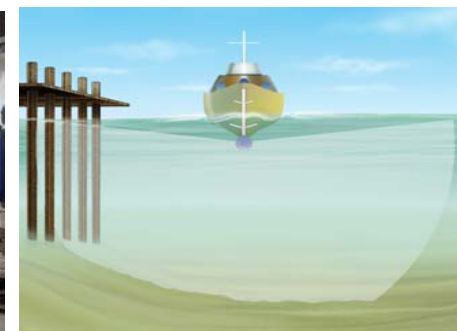

MULTHAZ

- LANCHA HIDROGRÁFICA MITAKA
- LANCHA RIGEL
- BAE ORION





RECUPERACIÓN INTEGRAL DEL BAE "ORIÓN" 2006-2008

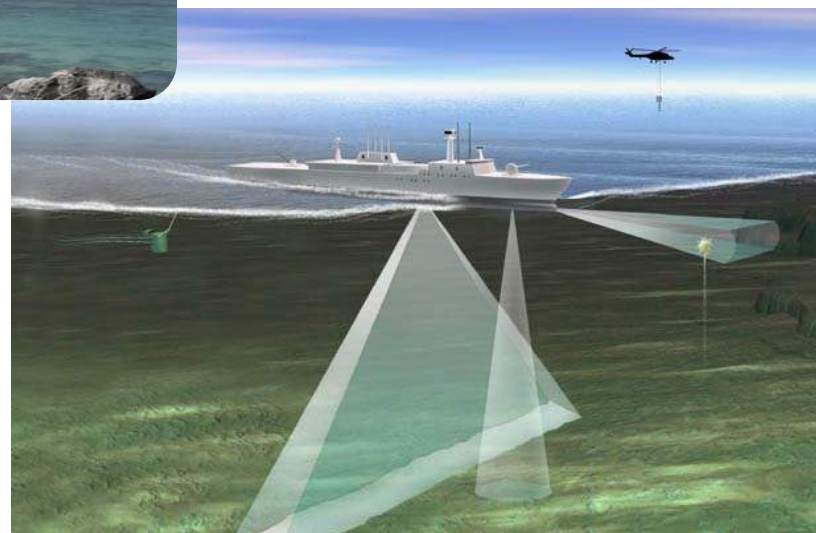
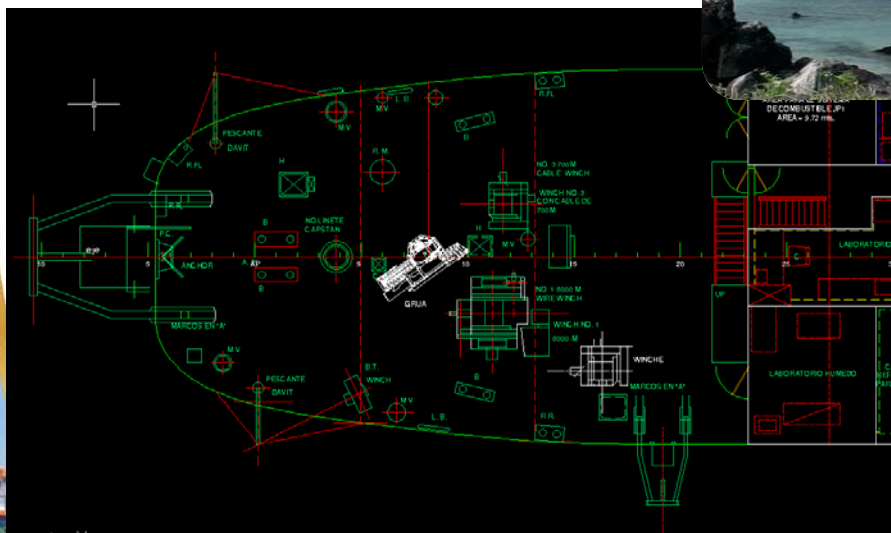
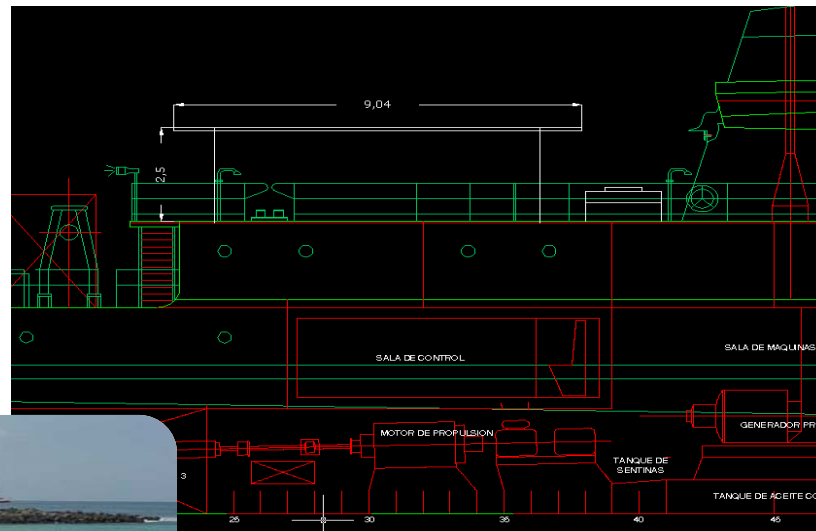

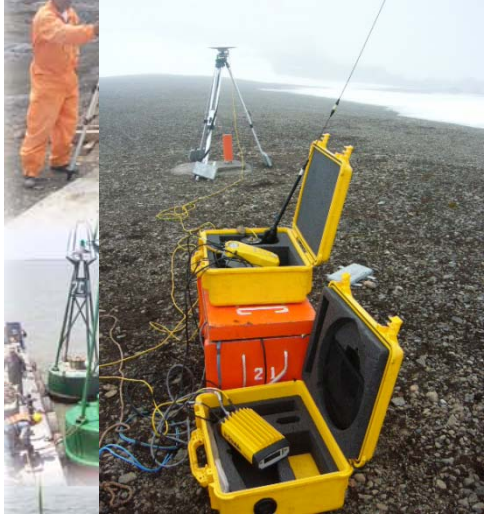
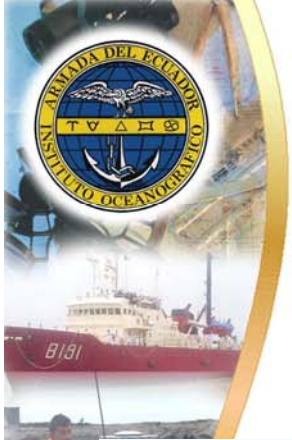

ESTACION BASE



ESTACION MOVIL



BATIMETRIA EN TIEMPO REAL





MADICIONES DE GRAVEDAD REALIZADAS EN LA MALDONADO

- Absolutos



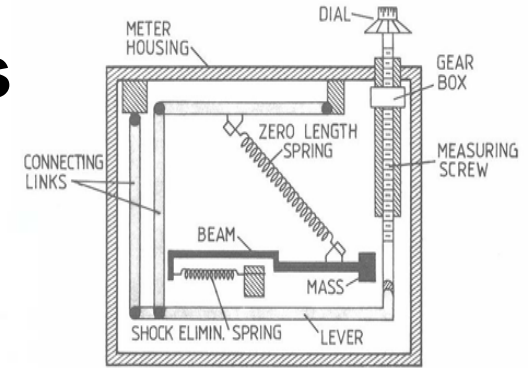
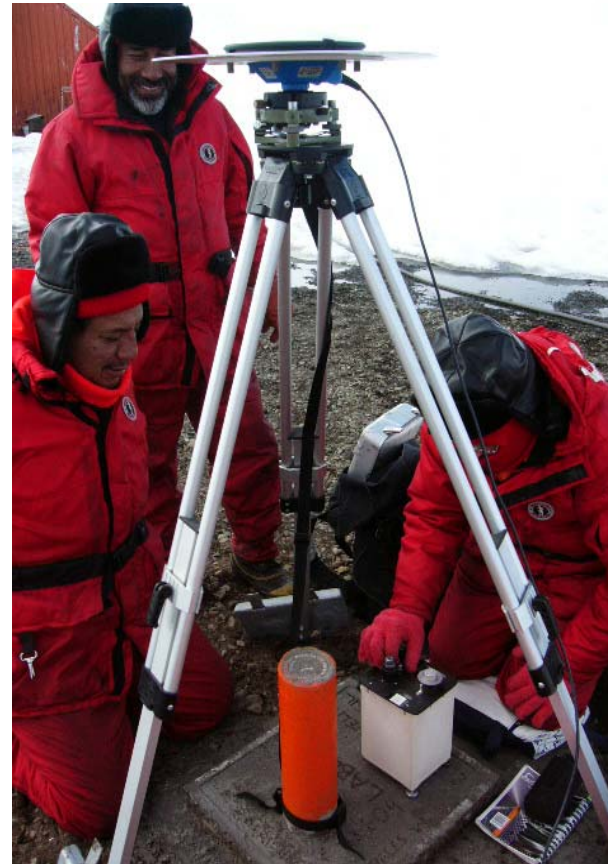

- Relativos





DISTRIBUCIÓN DE CNE'S

ALIANZAS ESTRATEGICAS PARA LA DISTRIBUCIÓN DE CNE'S

| Entidades | Status |
|---|--|
| Servicio Hidrográfico de Reino Unido IC-ENC (RENC) | Vigente  International Centre for ENC's |
| Compañía JEPPESEN (VAR) | En negociación  |
| Compañía GARMIN | En negociación  |



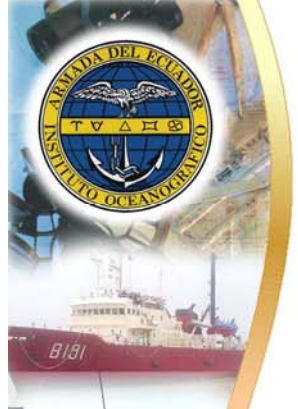

Base de datos

ISLA GREENWICH



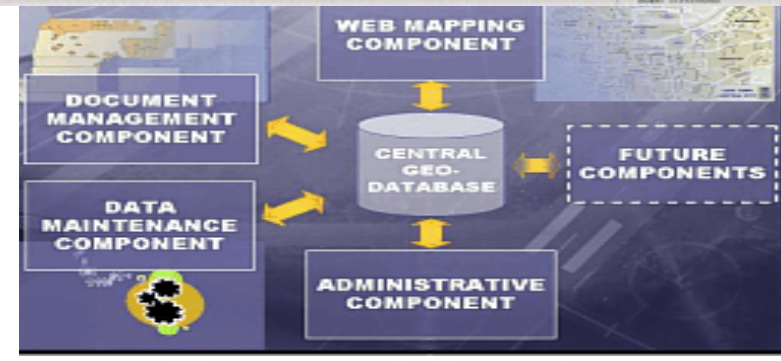
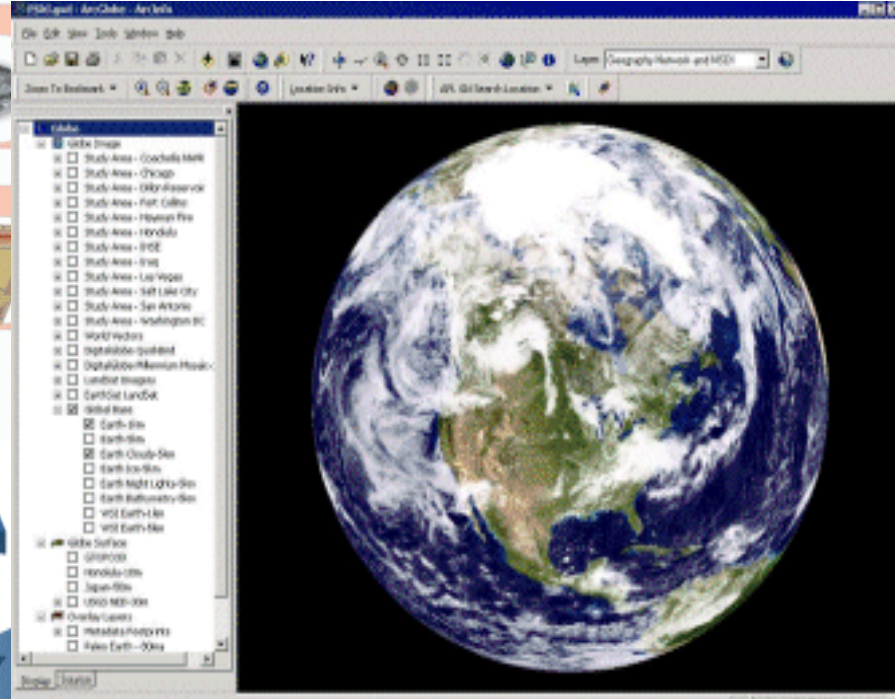
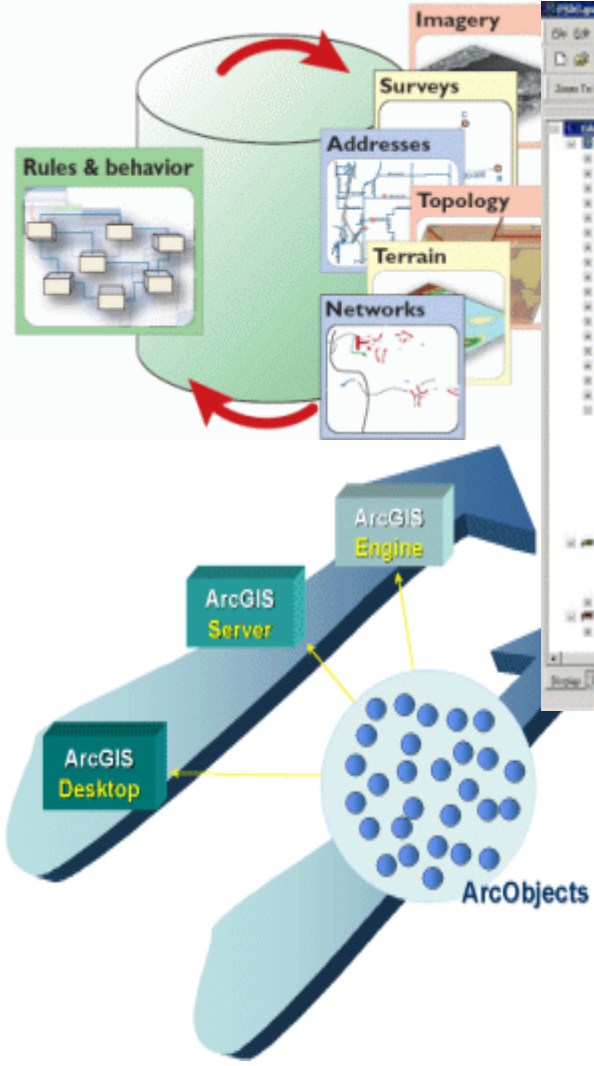



SCAR map of Antarctica - Microsoft Internet Explorer

Archivo Edición Ver Favoritos Herramientas Ayuda

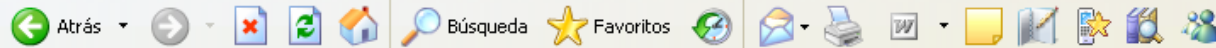

Dirección <http://www.ga.gov.au/bin/mapserv36?imgext=-4919749.993861+-4877184.442175+5080250.006139+5122815.557825&map=%2Fpublic%2Fhttp%2Fwww%2Fdoc> Ir Vínculos >>

Buscar web... Favoritos (0) Spaces (7) ?

Canon Easy-WebPrint Imprimir Imprimir a alta velocidad Vista previa Opciones Doble cara Ver lista de impresión

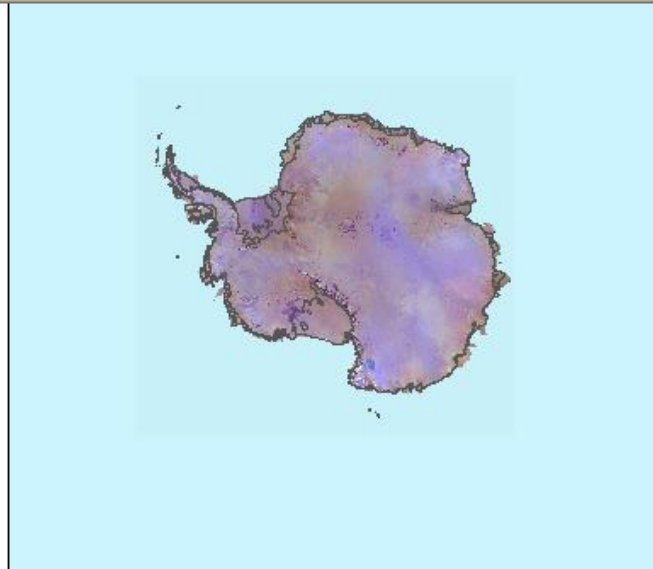

0 1700 3400 5100 6800 km

Reference Map



Query Results

Click the "Query Point / Feature Information" button and drag a box around the point or series of points

Map Display

Pan / Recenter Map

Select a pan or zoom function from the list above and click on the map in the area you wish to view.

- Query Point / Feature Information
- Browse the Map



Layer Display

- On the map - zoom to the area you wish to view
- Select a layer to display from the following list
- Click the Refresh Layers button

- | | |
|--|---|
| <input type="checkbox"/> ★ Argentinian Astro Points | <input type="checkbox"/> Label this point |
| <input type="checkbox"/> ◆ Australian Geodetic Control | <input type="checkbox"/> Label this point |
| <input type="checkbox"/> ▲ Australian Other Survey Control | <input type="checkbox"/> Label this point |
| <input type="checkbox"/> ■ Australian Bench Marks | <input type="checkbox"/> Label this point |
| <input type="checkbox"/> ★ Australian Astro Points | <input type="checkbox"/> Label this point |
| <input type="checkbox"/> ◆ British Geodetic Control | <input type="checkbox"/> Label this point |
| <input type="checkbox"/> ◆ Chilean Geodetic Control | <input type="checkbox"/> Label this point |
| <input type="checkbox"/> ◆ GAP95 GPS Points | <input type="checkbox"/> Label this point |
| <input type="checkbox"/> ◆ New Zealand Geodetic Control | <input type="checkbox"/> Label this point |
| <input type="checkbox"/> ◆ TAMDEF Geodetic Control | <input type="checkbox"/> Label this point |
| <input type="checkbox"/> ◆ Victoria Land Geodetic Control | <input type="checkbox"/> Label this point |

Refresh Layers

Listo

Internet



Vínculos >> 14:03

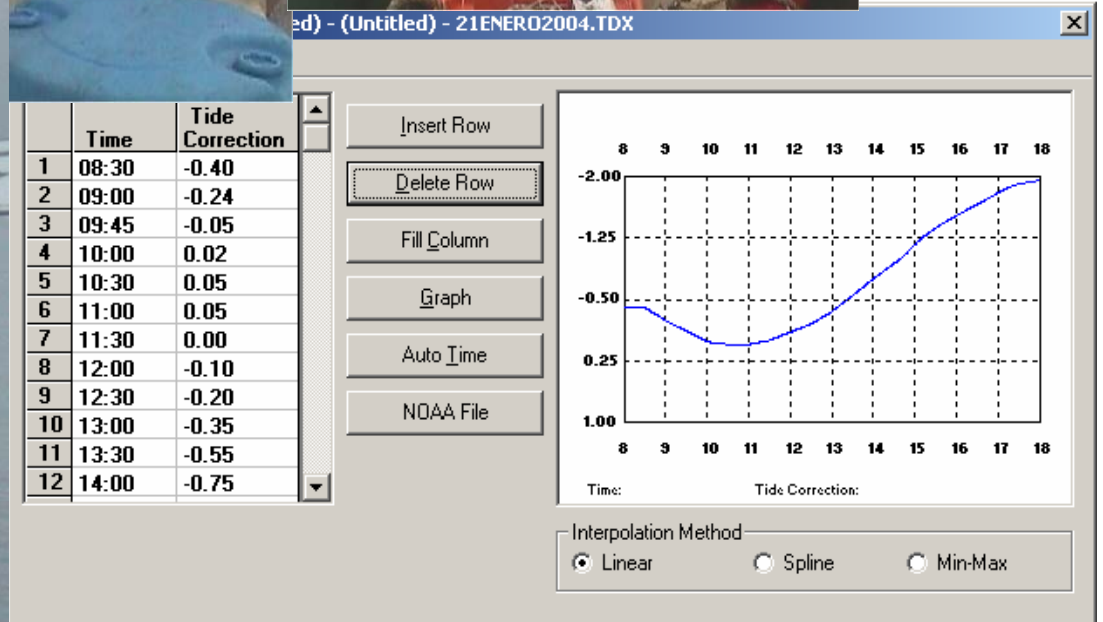
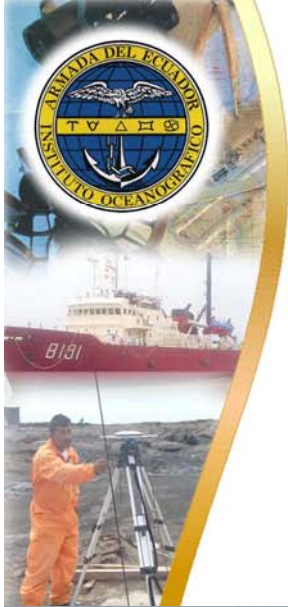

INSTALACION DE REGLA DE MAREA

GRAFICO DE CURVAS DE MAREAS

PROYECTOS

PROYECTO DE MONITOREO DE GLACIARES EN LA ISLA GREENWICH, - ISLAS SHETLAND DEL SUR - PENÍNSULA ANTÁRTICA



1. Contar con la línea base (límite 2007) necesaria para el monitoreo multitemporal (futuro e histórico) de los glaciares de la Isla Greenwich
2. Contar con puntos de control para apoyo de levantamientos fotogramétricos y georeferenciación de imágenes satelitarias del área de interés

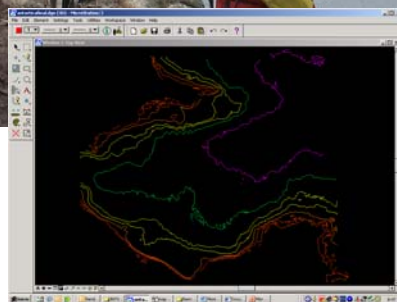
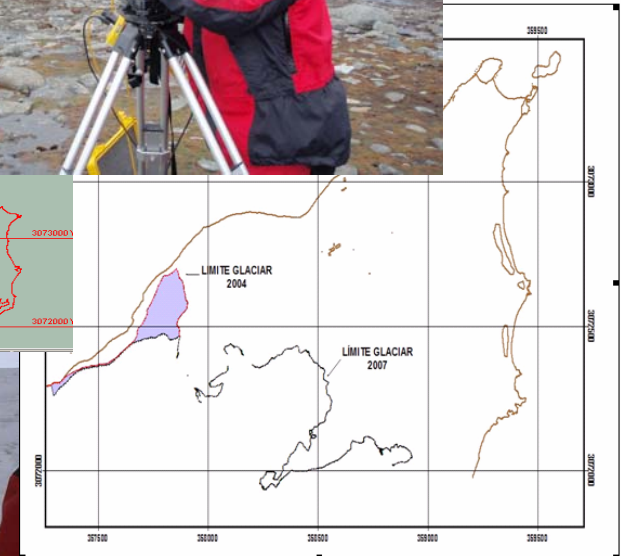
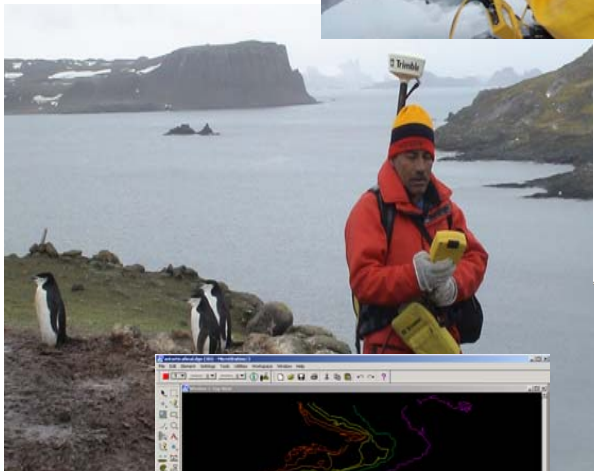
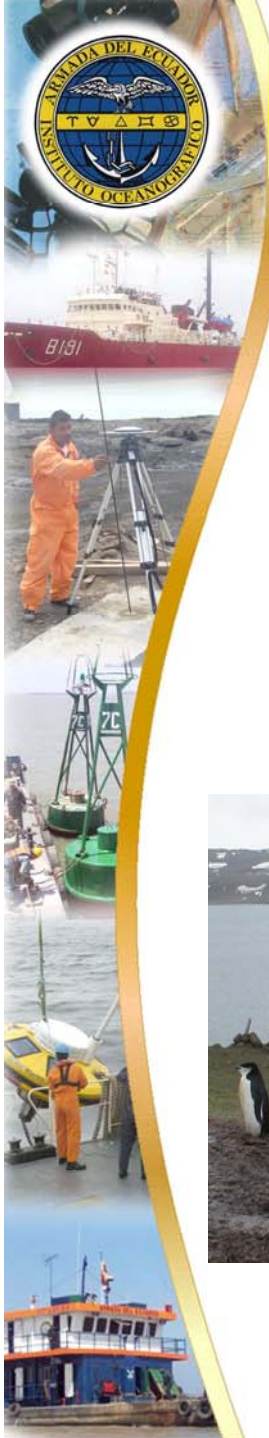

PROYECTOS

PROYECTO DE MONITOREO DE GLACIARES EN LA ISLA GREENWICH, - ISLAS SHETLAND DEL SUR - PENÍNSULA ANTÁRTICA



Con la información obtenida en la XI expedición, se elaboró un MDT sobre el sector nor-este de la isla Greenwich, el que nos ilustra sobre la topografía y la localización del glaciar en dicho sector.

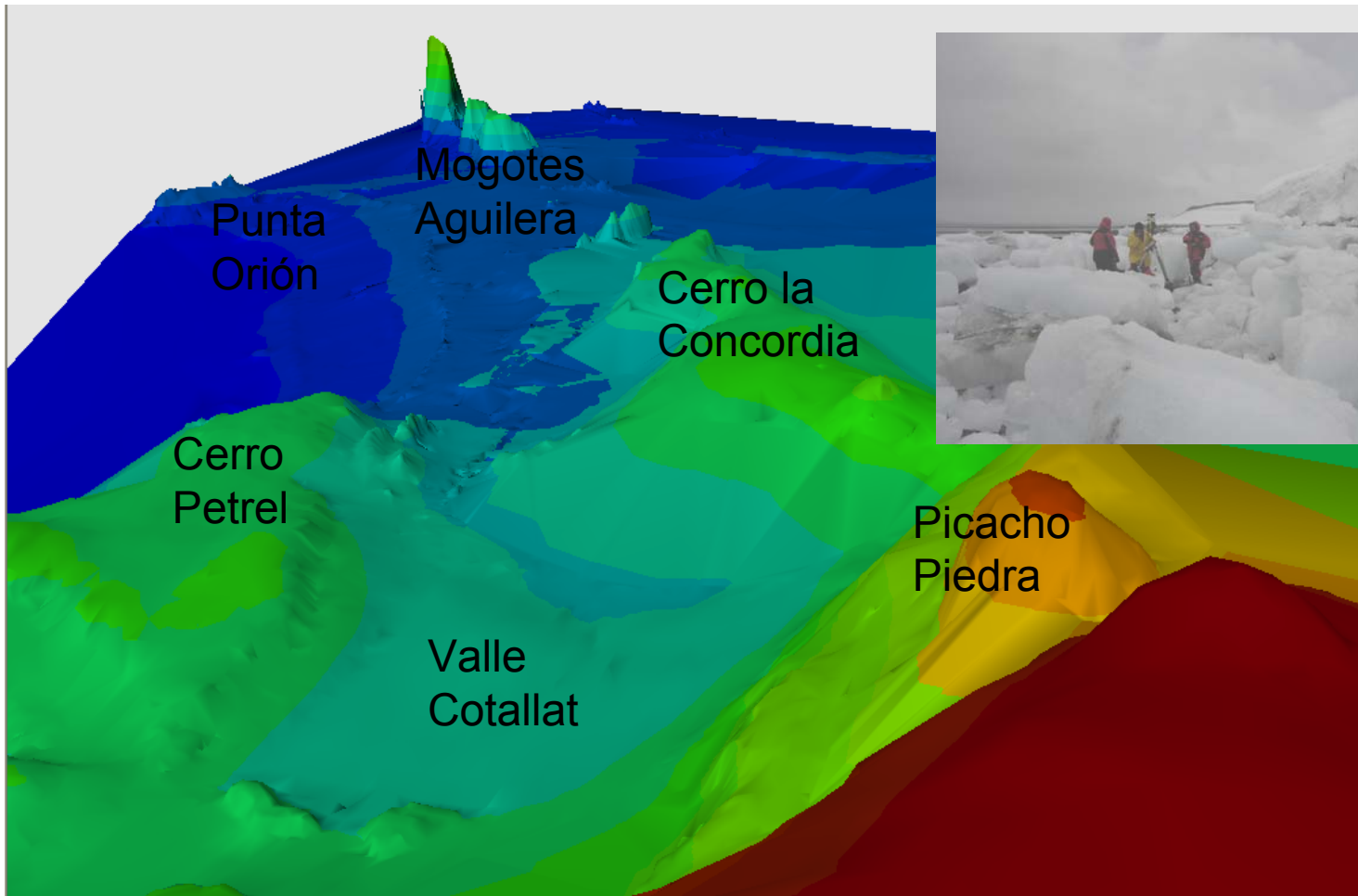

AÑO 2004



AREA DE RETIRO DEL GLACIAL QUITO



AÑO 2007



AÑO 2008



A large, jagged iceberg floats in the dark blue ocean under a clear sky. The iceberg has a prominent peak and a smaller peak to its left. The water is dark and choppy.

Gracias por su atención
La Patria empieza en el mar

FIN