

PROPUESTA DE NOMBRE PARA UNA FORMA DE RELIEVE SUBMARINO

Océano: Pacífico

Nombre propuesto: Banco del Perú (Máncora)

Coordenadas: A – posición media/cima: Lat, 003° 32' 30.3 S Long, 081° 11' 46.6" W

Coordenadas de Extremos:

COORDENADA SUPERIOR	COORDENADA INFERIOR
1.- Latitud: 003° 26' 42.06" S Longitud: 081° 11' 20.10" W	2.- Latitud: 003° 38' 55.06" S Longitud: 081° 14' 41.35" W

Descripción (de la forma del relieve): Es de forma ovalada irregular, constituida por rocas de basaltos.

Características que permiten su identificación o clasificación (forma, dimensiones, relieve general, profundidad mínima, pendiente etc.): El Banco del Perú (Máncora) está ubicado al Nor Oeste de la Caleta Máncora del Departamento de Tumbes, aproximadamente a una distancia de 35.2 mn. Aumenta su profundidad desde la costa de manera uniforme hasta el Banco, siendo su área de 113.14 mn² y su profundidad mínima de 111 metros.

Está representada, con su nombre, en la Carta Nacional Nro.: Carta Oceánica Perú HIDRONAV-10 "Guayaquil a Iquique" 1ra Ed. Enero 2006 a escala 1:3'400,000, Carta Ruta HIDRONAV-110 "Golfo de Guayaquil a Punta Paita" 1ra Ed. Marzo 2002 a escala 1:500,000 y la Carta Recalada HIDRONAV-111 "Punta Capones a Punta Sal" 2da. Ed. Dic. 2004 a escala 1:100,000.

Está representada, con su nombre, en la Carta Extranjera Nro.: Carta Británica N° 3092 "Salaverry to Bahía de Santa Elena" Nueva Ed. 9th Marzo 1984 a escala 1:750,000.

Está representado, sin nombre, en la Carta Nro.: Carta Americana N° 1177 "Cabo de San Francisco to Paita" 33rd Ed. Apr.1950 / Revisado 9/121966 a escala 1:972,600.

Motivo por el que se escoge el nombre (si se trata de una persona, indicar qué relación tiene con la forma del relieve a denominar): La Dirección de Hidrografía y Navegación en su Carta Ruta HIDRONAV-1100 "Golfo de Guayaquil a Isla Lobos de Tierra" 4ta Ed. 1969 (Fuera de vigencia) a escala 1:500,000, recopiló la información de la Carta Americana N° 1177 "Cabo de San Francisco to Paita" 33rd Ed. Apr.1950 / Revisado 9/121966, una área de bajos graficada en la zona Norte del Perú. Citada área tenía las características de un Banco y se le nombro "Banco del Perú (Máncora)" a fin de poder diferenciarla por su proximidad a la frontera marítima con el país del Ecuador y por estar ubicado al Nor Oeste de la Caleta Máncora. La Dirección de Hidrografía y Navegación verificó el Banco con un levantamiento hidrográfico realizado en el año de 1999.

Con ayuda de (equipo): Ecosonda EA -500 SIMRAD

Documentos justificativos: si es posible, incluir un croquis cartográfico de la zona levantada, perfiles de la forma del relieve, etc. Con referencias bibliográficas publicadas con autoridad, si existen:

Carta de Ruta -110 "Golfo de Guayaquil a Punta Paita escala 1:500,000

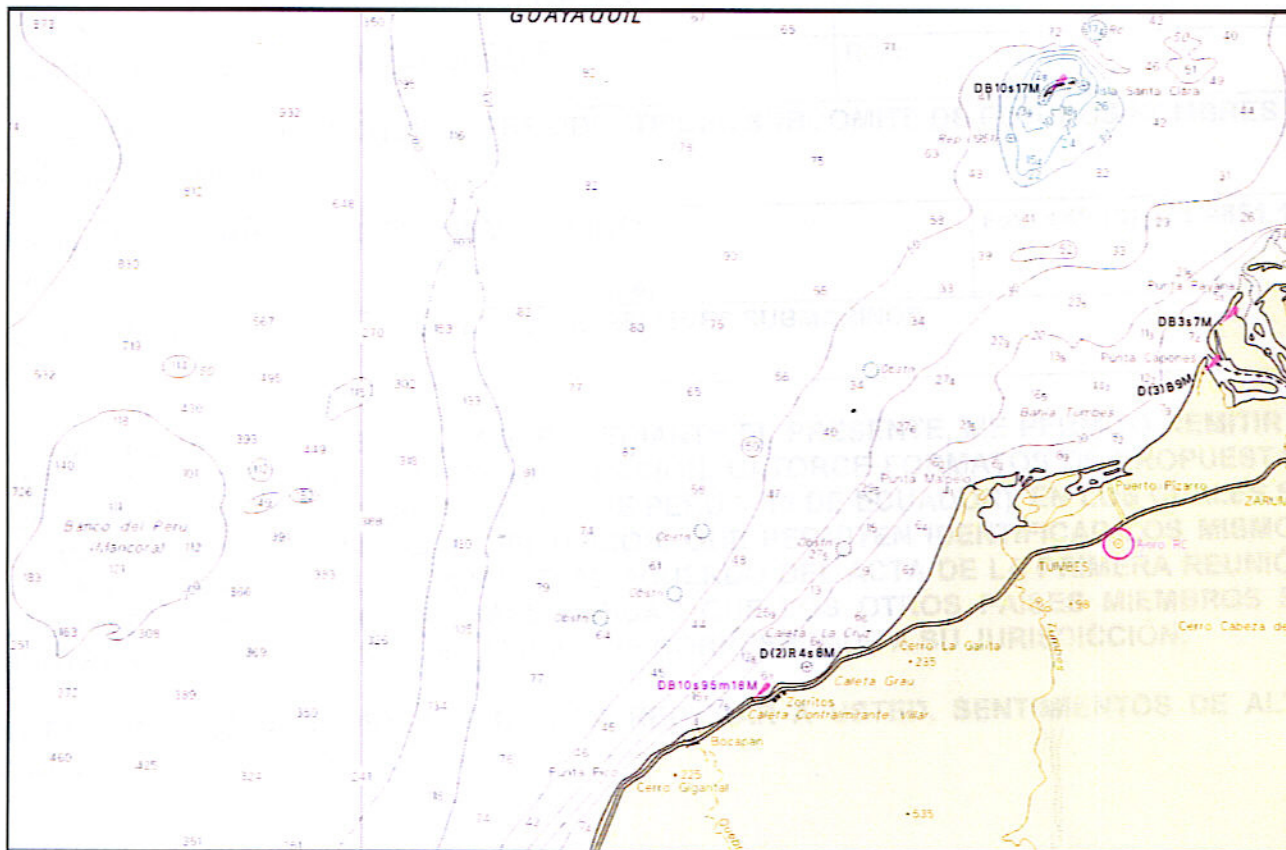

Presentado por la:
Dirección de Hidrografía y Navegación de la Marina de Guerra del Perú