1ra.Ed..Mar.2002

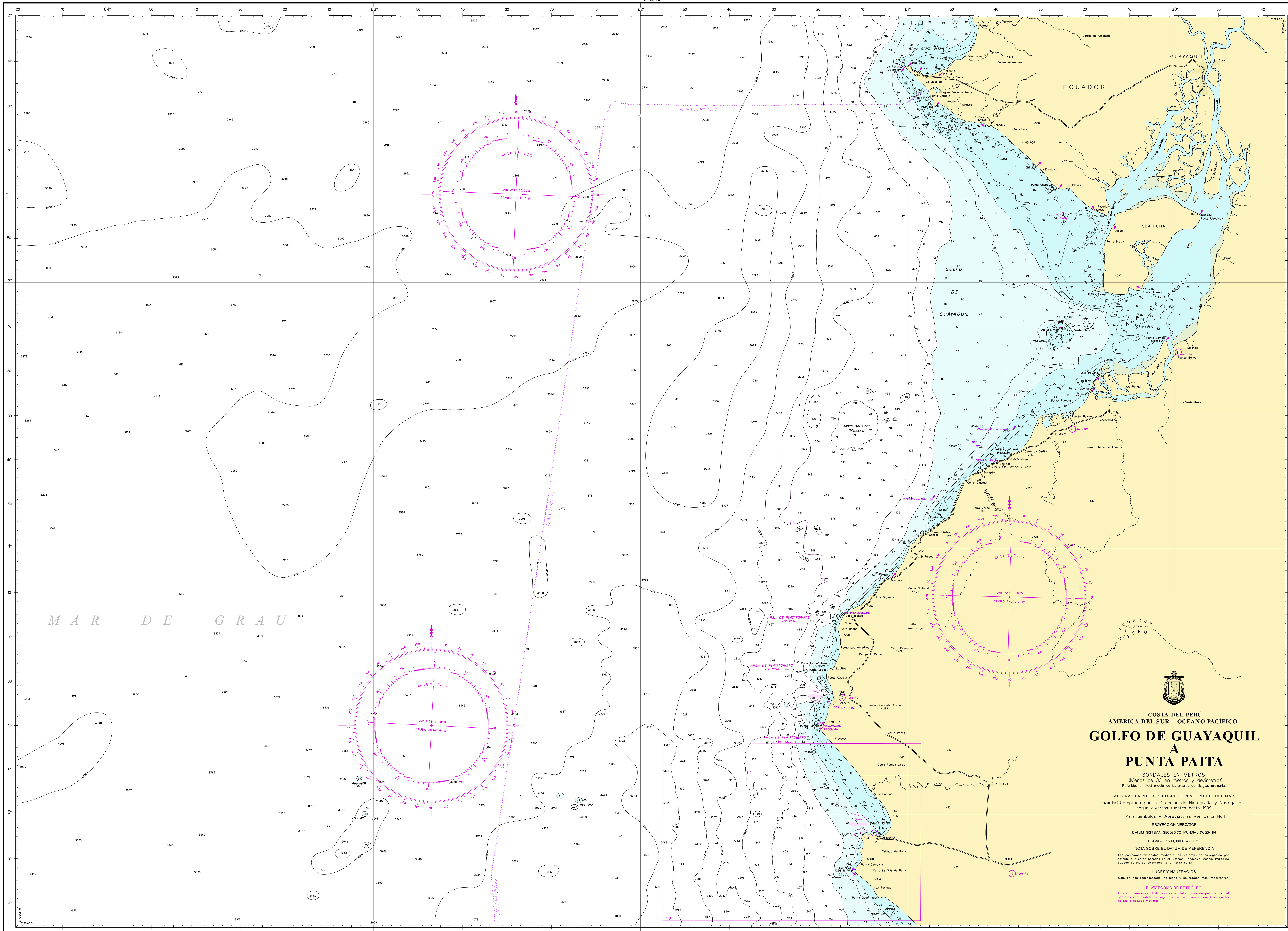

COSTA DEL PERÚ
AMÉRICA DEL SUR - OCEÁNO PACÍFICO

GOLFO DE GUAYAQUIL A PUNTA PAITA

SONDAJES EN METROS
(Menos de 30 en metros y decimetros)
Referidos al nivel medio de bajamares de sicigias ordinarias

ALTURAS EN METROS SOBRE EL NIVEL MEDIO DEL MAR

Fuente: Compilada por la Dirección de Hidrografía y Navegación según diversas fuentes hasta 1999

Para Símbolos y Abreviaturas ver Carta No.1

PROYECCION MERCATOR

DATUM SISTEMA GEODÉSICO MUNDIAL (WGS) 84

ESCALA 1: 500,000 (3°42'30"S)

NOTA SOBRE EL DATUM DE REFERENCIA

Las posiciones obtenidas mediante los sistemas de navegación por satélite que están basados en el Sistema Geodésico Mundial (WGS) 84 pueden colocarse directamente en esta carta.

LUCES Y NAUFRAGIOS

Sólo se han representado las luces y naufragios más importantes.

PLATAFORMA DE PETRÓLEO

Existen numerosas obstrucciones y plataformas de petróleo en el litoral; como medida de seguridad se recomienda consultar con las cartas a escalas mayores.

TABLA DE CONVERSIÓN (PIES / METROS y decímetros / BRAZAS y pies)

(75.58cm N-S x 105.54cm E-W)

En esta carta solo se han efectuado las correcciones de los "Avisos a los Navegantes" que están anotados en el presente cuadro. Las correcciones a lápiz indican modificaciones transitorias (T). Para futuras correcciones consulte los próximos "Avisos a los Navegantes".

AVISO A LOS NAVEGANTES	AÑO	AVISO A LOS NAVEGANTES	AÑO	AVISO A LOS NAVEGANTES	AÑO
012-01	(Feb-01)	068-04	(Nov-04)	052-08	(May-08)
015-01	(Mar-01)	042-05	(Ago-05)	053-08	(May-08)
016-01	(Mar-01)	043-05	(Ago-05)	054-08	(May-08)
108-02	(Nov-02)	046-05	(Ago-05)	055-08	(May-08)
029-03	(May-03)	047-05	(Ago-05)	098-08	(Dic-08)
064-03	(Nov-03)	048-05	(Ago-05)	000-09	(Feb-09)
023-04	(May-04)	037-06	(Ago-06)		
024-04	(May-04)	003-07	(Ene-07)		
		020-08	(Feb-08)		

Preparado y Publicado por la DIRECCIÓN DE HIDROGRAFÍA Y NAVEGACIÓN CALLAO - PERÚ

CARTA PRODUCIDA MEDIANTE PROCESO DIGITAL AUTOMATIZADO

DATUM WGS - 84