

## EAtHC13-07.5A

Examples of MSDI applications

*Exemples d'applications MSDI*

# Hydrographic data at SHOM

## ■ Bathymetry

- ~ 5.2 billion soundings (2300 surveys, 9400 data sets)

## ■ “General” hydrographic data

- ~ 31000 navigational aids
- ~ 10000 wrecks/obstructions/underwater rocks
- ~ 1500 submarine cables
- ~ 4500 maritime limits and boundaries

## ■ Tide

- All data : tide observatory sheets, height series

## ■ Currents

- All data : observations, models

**SHOM operates systems to store, manage and exploit data**

# INFORMATION SYSTEMS

## ACQUISITION

Bathymetric survey

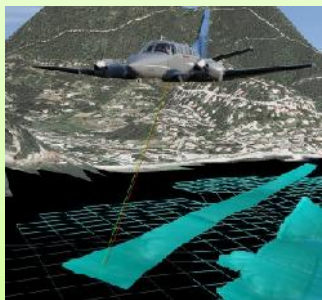

LIDAR survey  
photogrammetry  
external data ...

## PRODUCTION

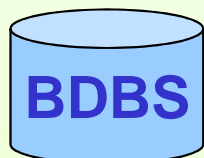

Bathymetric DB

Hydrographic DB

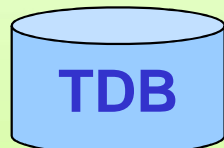

Tide DB / current DB

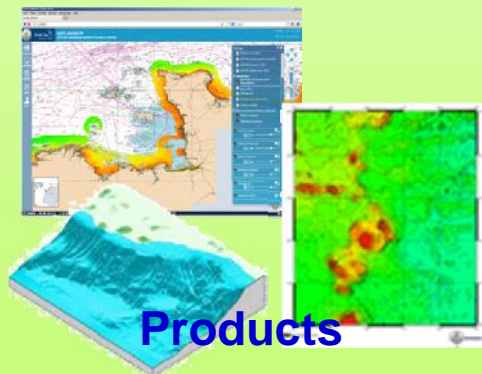
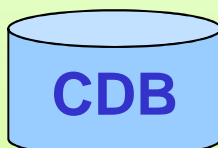

Products

« *Infrageos-H* »

## HERITAGE

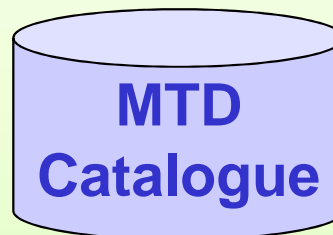

MTD  
Catalogue

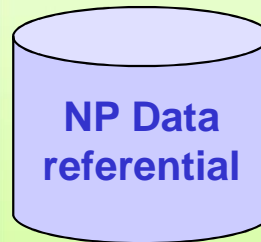

NP Data  
referential

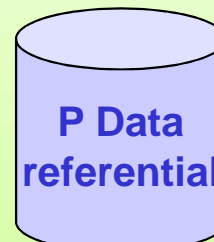

P Data  
referential

Archives

« *patrimonial data  
center* »

## DISTRIBUTION

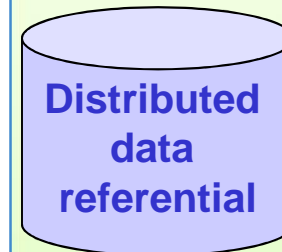

Distributed  
data  
referential

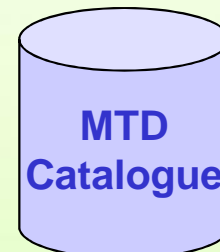

MTD  
Catalogue

OWS services  
discovery  
raster/vector distribution  
download ...

data.shom.fr  
E-boutique

« *Distribution data  
center* »

# Information systems: distribution

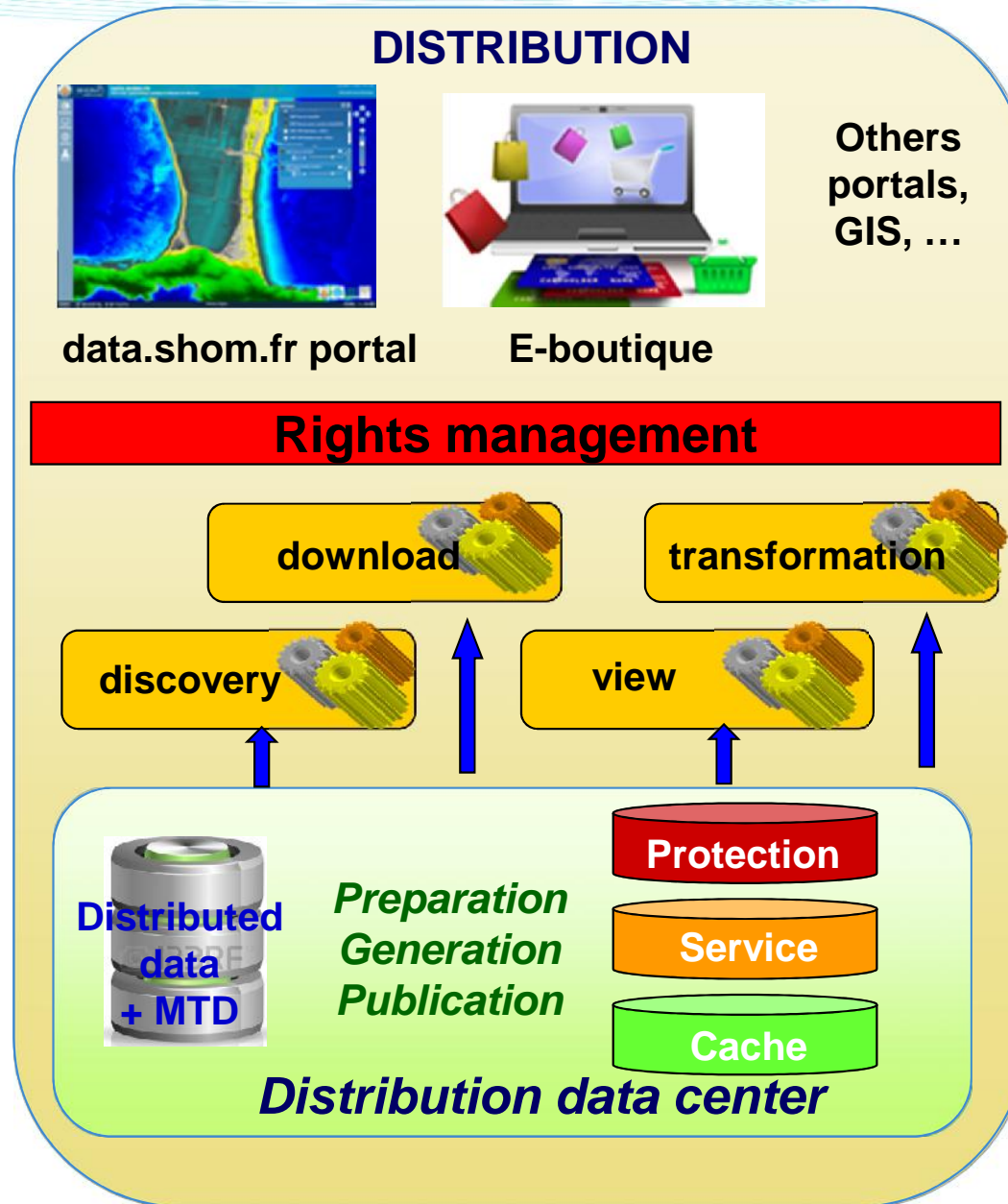

# Exploiting efficiently « on the field » information?

from detection to production

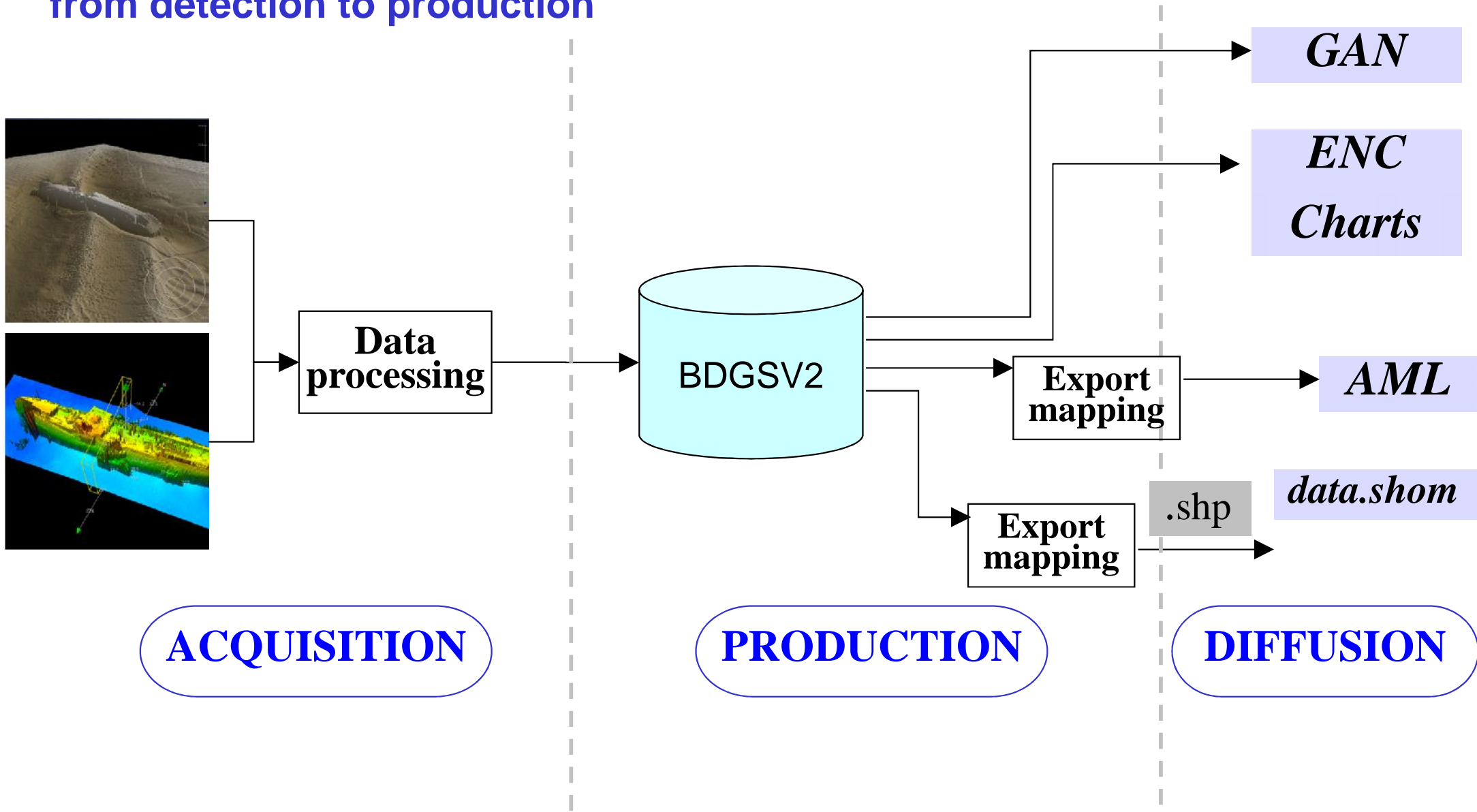

# data.shom.fr

DATA.SHOM.FR - Mozilla Firefox

Echier Éditeur Affichage Historique Marque-pages Outils 2

DATA.SHOM.FR

data.shom.fr

SHOM **DATA.SHOM.FR**  
Information géographique maritime et littorale de référence

Actualités | Aide | FR | EN  
Remonter une information

Navigation  
Affichage  
Données  
Outils  
Abonné

**Catalogue**

- MNT littoral Lito3D®
- MNT littoral partie maritime [Lito3D®]
- MNT ZEE Atlantique - 250m
- MNT ZEE Méditerranée - 250m
- Cartographie**
  - Assemblage des cartes marines [RasterMarine]
  - Assemblage des cartes marines vectorielles [RasterENC]
  - Carte littorale
  - Catalogue des cartes marines
  - Catalogue des ENC
- Base de données maritimes et littorales**
  - Câbles et conduites
  - Délimitations maritimes

Câbles et conduites 100%

MNT littoral HISTOLITT® 100%

Épaves et obstructions 100%

Délimitations maritimes 100%

Assemblage des cartes marines [RasterMarine] 100%

Bathymétrie [DEBIO] 100%

WGS84 : 49° 09' 48.0" N, 1° 47' 20.9" W

Mentions légales et avertissements

Echelle: 1 : 710 943

# Un socle de services standardisés

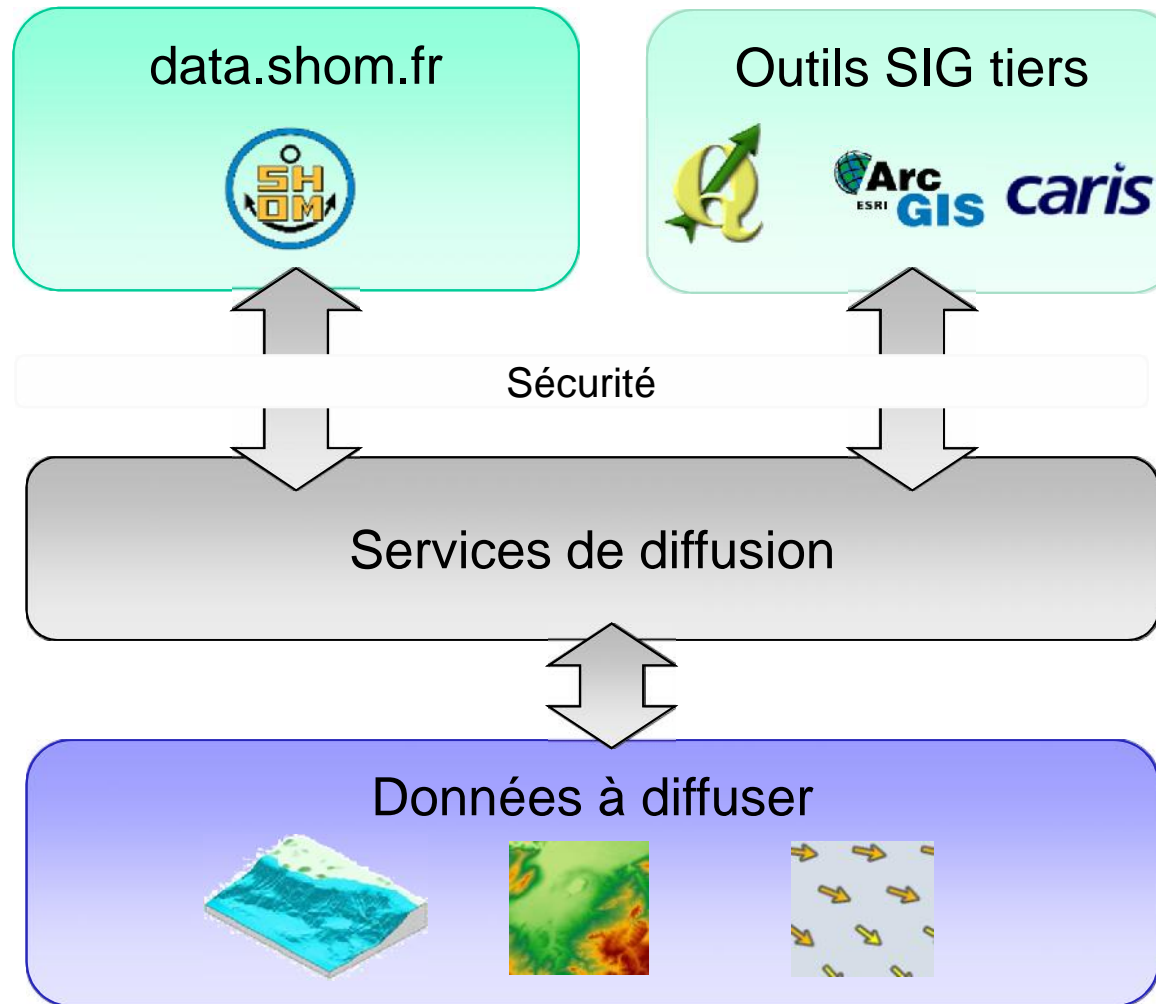

# Data flow in another GIS

*Reprojection à la volée des données « câbles sous-marins » (sous QGis)*

Overlaid on the map is the 'Sélectionneur de système de coordonnées de référence' dialog box. The dialog box has a title bar and a main area with the following text:

**Définir le système de référence de coordonnées de cette couche :**  
Cette couche semble ne pas avoir de projection associée. Par défaut, cette couche aura la même projection que celle du projet, mais vous pouvez spécifier une autre projection ci-dessous.

The dialog box contains a table of coordinate systems:

Système de coordonnées de référence	ID Certifié	ID
Reunion 1947	EPSG:4626	3479
Reunion 1947	IGNF:REUN47GEO	10032
WGS 84	EPSG:4326	3452
World Geodetic System 1984	IGNF:WGS84G	10051
<b>Système de coordonnées projeté</b>		
- Gauss-Schreiber		
- Lambert Conformal Conic		
Lambert 93	IGNF:LAMB93	10089
Lambert I	IGNF:LAMB1	10081
Lambert II	IGNF:LAMB2	10083
Lambert II étendu	IGNF:LAMBE	10090
Lambert III	IGNF:LAMB3	10085
Lambert IV	IGNF:LAMB4	10087
NTF (Paris) / Lambert Centre France	EPSG:27562	2422
NTF (Paris) / Lambert Corse	EPSG:27564	2424
NTF (Paris) / Lambert Nord France	EPSG:27561	2421
NTF (Paris) / Lambert Sud France	EPSG:27563	2423
NTF (Paris) / Lambert zone II	EPSG:27572	2426
RGF93 / Lambert-93	EPSG:2154	145
- Mercator		
WGS 84 / Pseudo Mercator	EPSG:3857	3857
- Transverse Mercator		
Guadeloupe Fort Marigot	IGNF:GUADFM49U20	10075
Guadeloupe Ste Anne	IGNF:GUAD48UTM20	10074
Guyane C5G67 UTM fuseau 21	IGNF:C5G67UTM21	10059
Guyane C5G67 UTM fuseau 22	IGNF:C5G67UTM22	10060
Martinique Fort-Desaix	IGNF:MART38UTM20	10094
Mayotte Combari	IGNF:MAYO50UTM...	10095
RFG95 UTM fuseau 22 Nord-Guyane	IGNF:UTM22RFG95	10179
RGR92 UTM fuseau 40 Sud	IGNF:RGR92UTM40S	10122
Reunion 1947 / TM Reunion	EPSG:3727	1685
UTM fuseau 38 Sud (Reseau Geodesique de Mayotte 2004)	IGNF:RGM04UTM38S	10114
World Geodetic System 1984 UTM fuseau 20	IGNF:UTM20W84	10174
World Geodetic System 1984 UTM fuseau 20 Nord-Guadelo...	IGNF:UTM20W84G...	10175
World Geodetic System 1984 UTM fuseau 20 Nord-Martinia...	IGNF:UTM20W84M...	10176
World Geodetic System 1984 UTM fuseau 30	IGNF:UTM30W84	10200
World Geodetic System 1984 UTM fuseau 31	IGNF:UTM31W84	10205
World Geodetic System 1984 UTM fuseau 32	IGNF:UTM32W84	10210
- Universal Transverse Mercator (UTM)		

Below the table, there is a text input field containing the projection string: `+proj=longlat +ellps=WGS84 +datum=WGS84 +no_defs`. There is also a search section with a dropdown for 'Autorité de certification' (set to 'Tout'), a search input field, and a 'Trouver' button. At the bottom, there is a section for 'Systèmes de coordonnées de références récemment utilisés' with a small table:

Système de coordonnées de référence	ID Certifié	ID
RGF93 / Lambert-93	EPSG:2154	145
RGF93 / Lambert-93	EPSG:2154	145
WGS 84	EPSG:4326	3452
WGS 84 / Pseudo Mercator	EPSG:3857	3857

The dialog box has 'OK', 'Cancel', and 'Help' buttons at the bottom.

# Les adresses des flux

Flux WMS : <http://services.data.shom.fr/INSPIRE/wms/r/>

Flux WMTS : <http://services.data.shom.fr/wmts/>

Flux WFS : <http://services.data.shom.fr/wfs>

# Data.shom.fr ... figures

## ✓ Infrastructure

- Data volume = 2 To
- VM nb = 20 (14 prod / 6 qualif)
- Specific link between SHOM and distribution data center

## ✓ Trafic

- ~220 visits per day
- Consulted data volume = 4,5 Go/day

## ✓ Most popular data

- RasterMARINE
- ScanLittoral
- Tidal currents
- RasterENC, vertical references, wrecks, Bathymetry

# Services de valorisation de l'information

## *Data exploitation services*

# INFONAUT : feedback service

## [infonaut.data.shom.fr](http://infonaut.data.shom.fr)

- General use web site
- For SHOM users
- Data improvement

**1. CATEGORISER (TYPE D'INFORMATION):**

- Sélectionnez le type d'information que vous souhaitez signaler.
- Profondeurs
- Epaves et obstructions
- Trait de côte
- Câbles et conduites
- Toponymes
- Bouées, balises** (selected)
- Zones réglementées
- Autres (préciser)
- Natures de fond
- Feux et signaux de brume

Vous pouvez consulter les dernières informations saisies qui sont en cours de validation ou refusées. Pour signaler une nouvelle information, cliquez ici :

**Saisir une information**

Mentions légales et COU

**2. POSITIONNER:** A nautical chart of the Morlaix Bay area is displayed, showing depth contours, navigational aids, and a yellow marker indicating a specific location.

**3. DÉCRIRE:**

- Date de création : 01/06/2013 16:44
- Statut : En cours de traitement
- Contributeur : DIRM NAMO/DIESM/SPGG
- Description : Balise de caractère latéral Tribord, nommée "Rheun Predou". Cette balise n'existe plus, constaté le 17 septembre 2012.
- CLETEXT : 14583F2833-99

Legend: ■ refusée ■ validée

WGS84 : 48° 32' 50.6" N, 3° 50' 58.5" W Echelle: 1 : 170 090

# Dynamic mapping

[cartodyn.data.shom.fr](http://cartodyn.data.shom.fr)

- Choose appropriate data layers
- Use the drawing tools
- Choose your legend
- Save your work
- Print your map

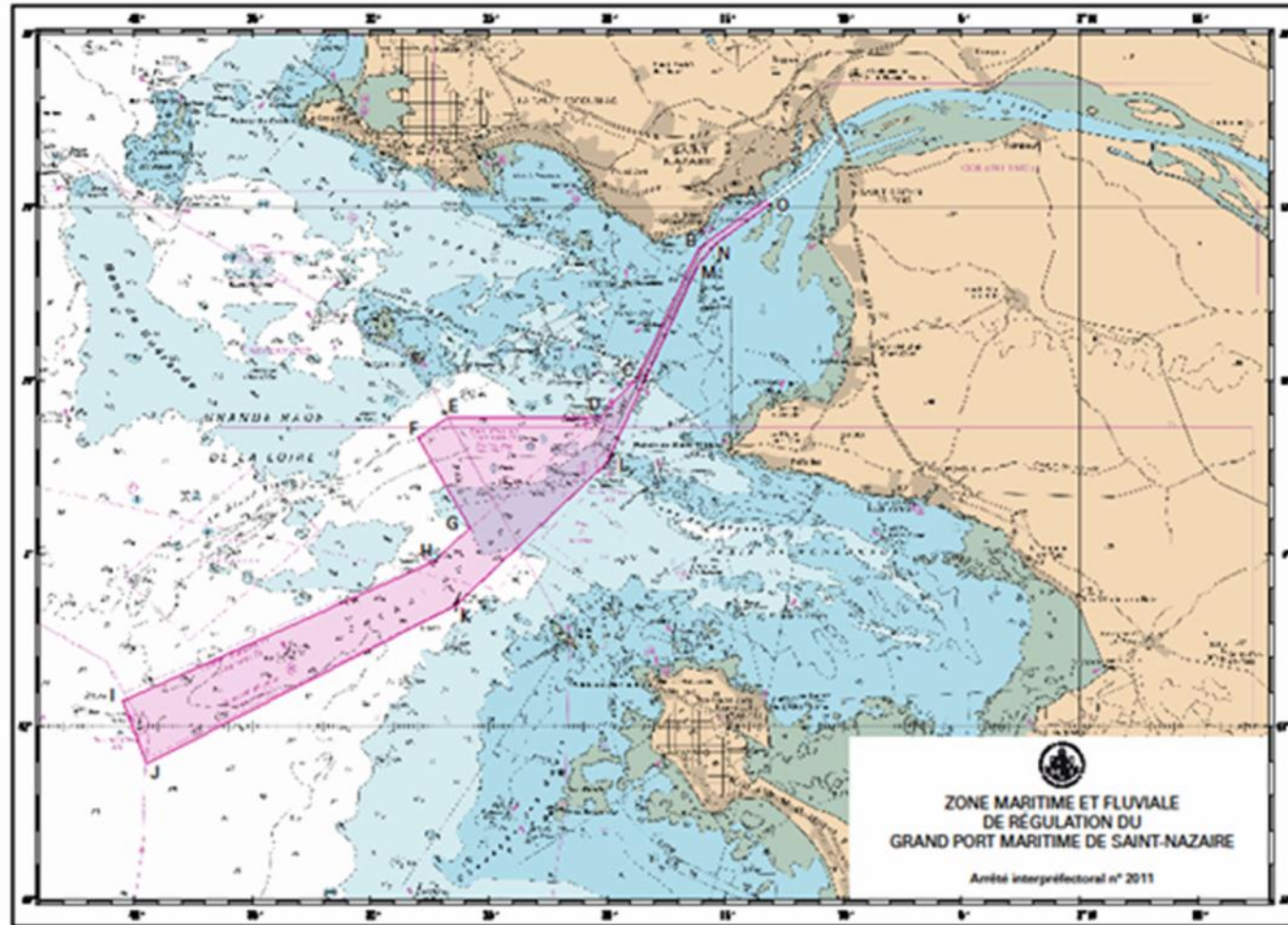

# Cartographic Chat

- Several people working on the same map
- Chat interface
- For producing charts directly with the client

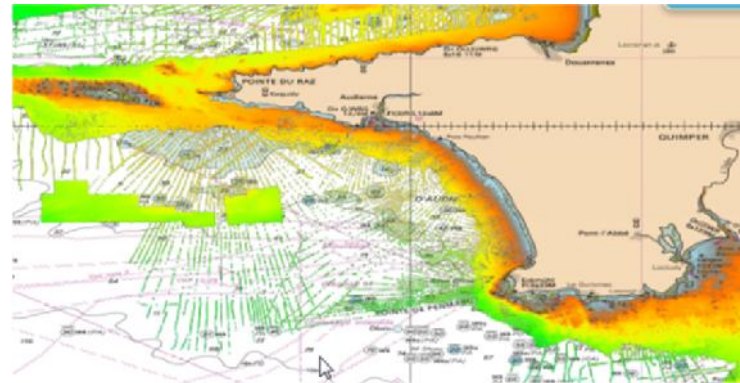
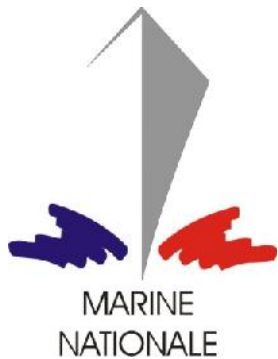

# Les services métiers (*business services*)

## Tide prediction

- A webservice dedicated to tide predictions online
- Instantaneous generation of XML files

organisme	thématique	type de flux	adresse
geobretagne	reliefs (1/100000)	WMS	<a href="http://geoportail.fr/geoportail/wms/">http://geoportail.fr/geoportail/wms/</a>
	reliefs	WFS	<a href="http://geoportail.fr/geoportail/wfs/">http://geoportail.fr/geoportail/wfs/</a>
	données régionales	WMS	<a href="http://geoportail.fr/geoportail/wms/">http://geoportail.fr/geoportail/wms/</a>
	données régionales	WFS	<a href="http://geoportail.fr/geoportail/wfs/">http://geoportail.fr/geoportail/wfs/</a>
	fonds raster libres d'utilisation	WMS	<a href="http://geoportail.fr/geoportail/wms/">http://geoportail.fr/geoportail/wms/</a>
geolittoral		WMS	<a href="http://geolittoral.application.developpement-durable.gouv.fr/wms/2metrcoole">http://geolittoral.application.developpement-durable.gouv.fr/wms/2metrcoole</a>
		WMTS	<a href="http://geolittoral.application.developpement-durable.gouv.fr/wmts/2metrcoole">http://geolittoral.application.developpement-durable.gouv.fr/wmts/2metrcoole</a>

# Les services métiers (*business services*)

## Verticale datum change ([zerohydro.data.shom.fr](http://zerohydro.data.shom.fr))

- To convert soundings from one vertical datum to another

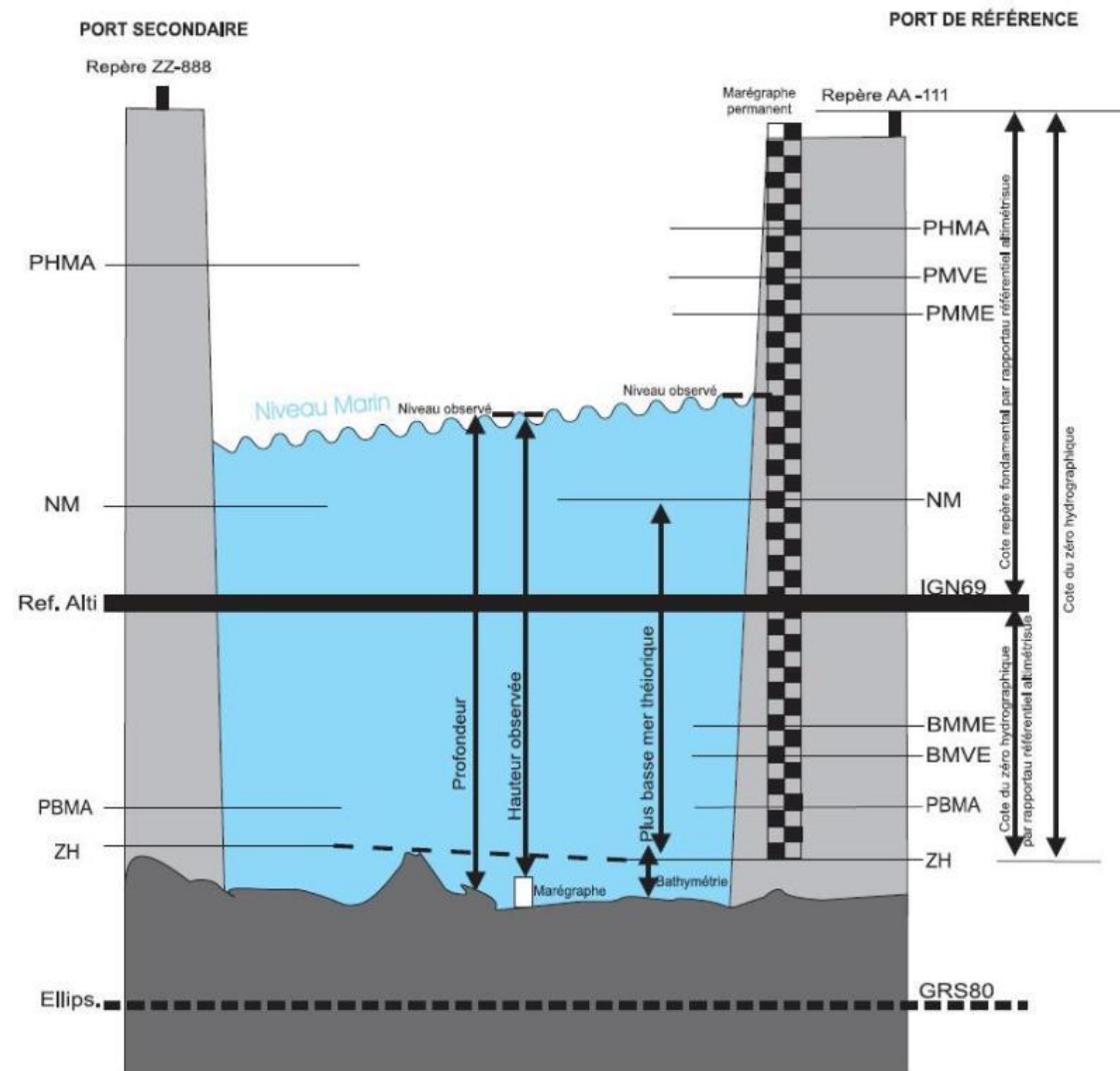

*Thank you for your attention*

<http://www.shom.eu>